Suelo en venta, Oviedo

Oviedo, Asturias

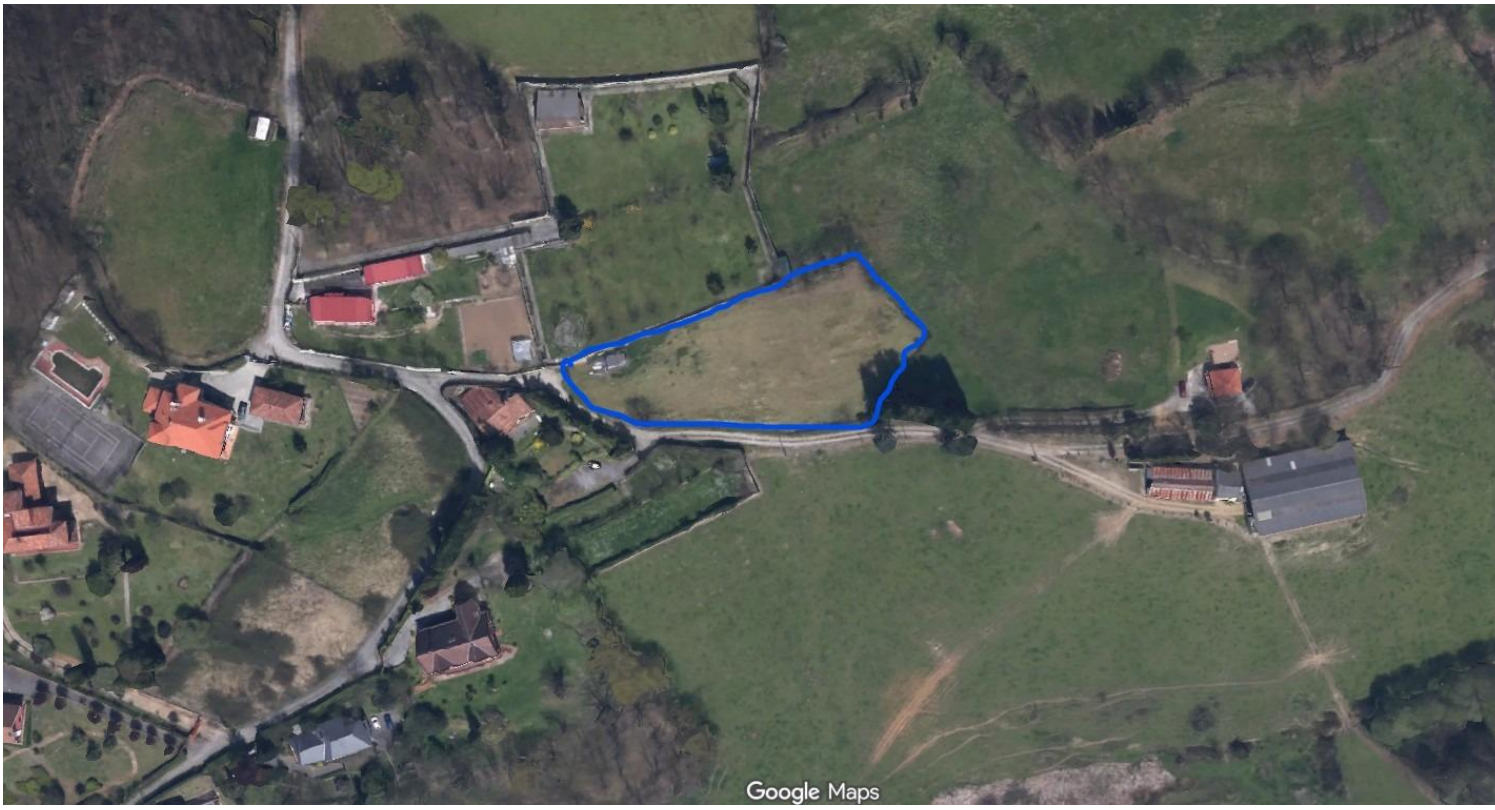

99.000€

Ref.: TREB-0049

Dormitorios: 0

Baños: 0

Metros: 0 m^2

Venta - Oviedo, Asturias

La finca de 3060 m2 es ideal para la construcción de vivienda unifamiliar . Se encuentra en un paraje protegido rodeado de bosque y con vistas a las montañas . Cuenta con agua y luz a píe de finca. Por su ubicación estratégica próxima a la N-634 y A-66 permite disfrutar de total privacidad y deleitarte con los sonidos de la naturaleza. ¿Te imaginas en el porche de tu nuevo hogar escuchando a los pájaros y el tilín de las campanas de las vacas?. Contáctame y te la muestro.

© RE/MAX Europe, Copyright 2005. Cada oficina es de gestión y propiedad independiente.
Toda la información proporcionada por el agente se considera fiable pero no está garantizada y debe ser verificada independientemente.

Imágenes













© RE/MAX Europe, Copyright 2005. Cada oficina es de gestión y propiedad independiente.
Toda la información proporcionada por el agente se considera fiable pero no está garantizada y debe ser verificada independientemente.













© RE/MAX Europe, Copyright 2005. Cada oficina es de gestión y propiedad independiente.
Toda la información proporcionada por el agente se considera fiable pero no está garantizada y debe ser verificada independientemente.

GOBIERNO DE ESPAÑA | MINISTERIO DE HACIENDA | SECRETARÍA DE ESTADO DE HACIENDA | DIRECCIÓN GENERAL DEL CATASTRO

CONSULTA DESCRIPTIVA Y GRÁFICA DE DATOS CATASTRALES DE BIEN INMUEBLE

Referencia catastral: 33900A060000900000WQ

DATOS DESCRIPTIVOS DEL INMUEBLE

Localización:
CS CUESTA AYONES Polígono 60 Parcela 90
EL FUEJO. 33174 OVIEDO [ASTURIAS]

Clase: URBANO
Uso principal: Suelo sin edif.
Superficie construida:
Año construcción:

CULTIVO

Subparcela	Cultivo/aprovechamiento	Intensidad Productiva	Superficie m²
0	PO PRADO	05	3.060

PARCELA

Superficie gráfica: 3.060 m2
Participación del inmueble:
Tipo:

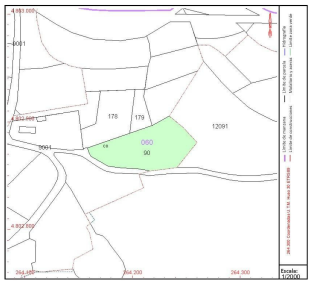

Este documento no es una certificación catastral, pero sus datos pueden ser verificados a través del "Acceso a datos catastrales no protegidos de la SEC"

Viernes , 19 de Junio de 2026

© RE/MAX Europe, Copyright 2005. Cada oficina es de gestión y propiedad independiente.
Toda la información proporcionada por el agente se considera fiable pero no está garantizada y debe ser verificada independientemente.

Oficina

Teléfono

Email:

, ()

© RE/MAX Europe, Copyright 2005. Cada oficina es de gestión y propiedad independiente.
Toda la información proporcionada por el agente se considera fiable pero no está garantizada y debe ser verificada independientemente.