Suelo en venta, Ladera Alta

Ladera Alta, Las Palmas



47.000€

Ref.: 3478-02983

Dormitorios:

Baños:

Metros: 0 m^2

Venta - Ladera Alta, Las Palmas

Increíble terreno en Los Giles. Quien no desea construir la casa de sus sueños, aquí te presentamos este magnífico terreno en el cual podrás tenerla y realizarla a tu gusto, con todo lo que habías soñado, la casa ideal. Terreno en Ladera de Casa Ayala, calle Ladera Alta esquina a Manuel Batista del término municipal de Las Palmas de Gran Canaria. Tiene una superficie de doscientos cuarenta y tres metros cuadrados. Existe una licencia de segregación para sacar dos solares uno de 100 metros y otro de 143 metros cuadrados. No dejes de llamarnos y juntos visitaremos el lugar par ver por ti mismo todas las posibilidades que te brinda este magnifico terreno, será un placer acompañarte a realizar tu visita. Los gastos e impuestos derivados de la compraventa no están incluidos en el precio. Los datos expuestos son meramente orientativos y pueden estar sujetos a errores u omisiones involuntarias. Reserve su visita con tiempo, si desea más información, no dude en ponerse en contacto con nosotros.

© RE/MAX Europe, Copyright 2005. Cada oficina es de gestión y propiedad independiente.
Toda la información proporcionada por el agente se considera fiable pero no está garantizada y debe ser verificada independientemente.

Imágenes













© RE/MAX Europe, Copyright 2005. Cada oficina es de gestión y propiedad independiente.
Toda la información proporcionada por el agente se considera fiable pero no está garantizada y debe ser verificada independientemente.















DATOS DESCRIPTIVOS DEL **INMUEBLE**

Localización:
LG MANUEL GALVAN RODRIGUEZ 64[A] Suelo
35010 LAS PALMAS DE GRAN CANARIA [LAS PALMAS]

Clase: URBANO
Uso principal: Suelo sin edif.
Superficie construida:
Año construcción:

PARCELA

Superficie gráfica: 122 m2
Participación del inmueble: 100,00 %
Tipo:

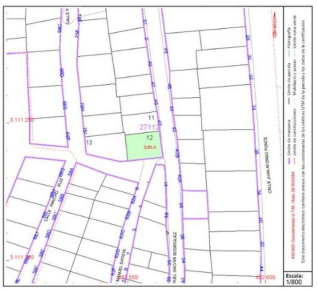

© RE/MAX Europe, Copyright 2005. Cada oficina es de gestión y propiedad independiente.
Toda la información proporcionada por el agente se considera fiable pero no está garantizada y debe ser verificada independientemente.

DATOS DESCRIPTIVOS DEL INMUEBLE

Localización:
LG MANUEL GALVAN RODRIGUEZ 75,[-] Suelo
35010 LAS PALMAS DE GRAN CANARIA [LAS PALMAS]

Clase: URBANO
Uso principal: Suelo sin edif.
Superficie construida:
Año construcción:

PARCELA

Superficie gráfica: 128 m2
Participación del inmueble: 100,00 %
Tipo:

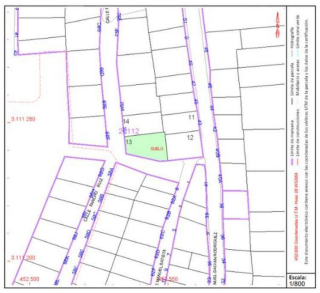

© RE/MAX Europe, Copyright 2005. Cada oficina es de gestión y propiedad independiente.
Toda la información proporcionada por el agente se considera fiable pero no está garantizada y debe ser verificada independientemente.

Oficina

Teléfono

Email:

, ()

© RE/MAX Europe, Copyright 2005. Cada oficina es de gestión y propiedad independiente.
Toda la información proporcionada por el agente se considera fiable pero no está garantizada y debe ser verificada independientemente.