Piso en venta, Gijón / Xixón

Gijón / Xixón, Asturias



260.000€

Ref.: 3431-18397

Dormitorios: 2

Baños: 2

Metros: 97 m^2

Terraza

Venta - Gijón / Xixón, Asturias

En la Avenida del Llano, en pleno centro de Gijón, encontramos esta acogedora vivienda en planta baja, con aproximadamente 100 m² construidos, que destaca por su amplitud, comodidad y excelente distribución. La vivienda dispone de dos dormitorios, siendo el principal especialmente amplio y equipado con vestidor y baño privado, además de un segundo cuarto de baño. Ambos baños cuentan con ventana, aportando ventilación y luz natural. Cocina con electrodomésticos Uno de los grandes atractivos de la vivienda es su patio privado de unos 11 m², un espacio exterior muy agradable y práctico, perfecto para disfrutar de un pequeño rincón al aire libre en pleno centro de la ciudad. Cuenta con suelos de tarima de madera, ventanas de PVC con doble acristalamiento y una distribución que consigue crear ambientes cálidos y confortables. Una vivienda muy acogedora, ideal tanto como residencia habitual como para quienes buscan disfrutar de la comodidad de vivir en el centro de Gijón, con todos los servicios, comercios y comunicaciones al alcance de la mano. Una vivienda con encanto, espacios amplios y el plus de disponer de patio privado en pleno centro. Pídanos una cita.

© RE/MAX Europe, Copyright 2005. Cada oficina es de gestión y propiedad independiente.
Toda la información proporcionada por el agente se considera fiable pero no está garantizada y debe ser verificada independientemente.

Imágenes













© RE/MAX Europe, Copyright 2005. Cada oficina es de gestión y propiedad independiente.
Toda la información proporcionada por el agente se considera fiable pero no está garantizada y debe ser verificada independientemente.









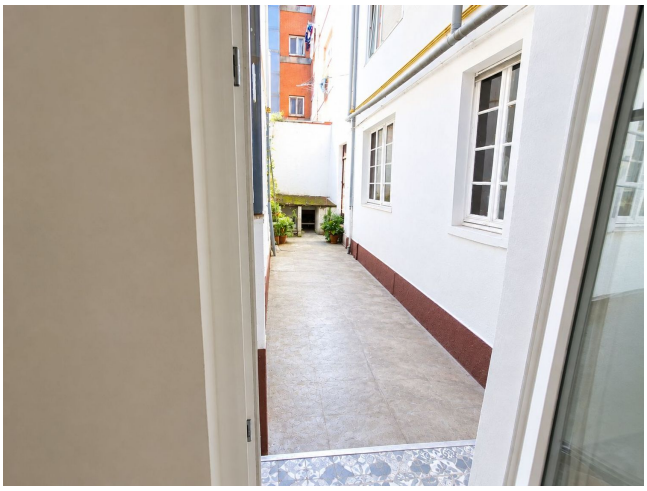



© RE/MAX Europe, Copyright 2005. Cada oficina es de gestión y propiedad independiente.
Toda la información proporcionada por el agente se considera fiable pero no está garantizada y debe ser verificada independientemente.













© RE/MAX Europe, Copyright 2005. Cada oficina es de gestión y propiedad independiente.
Toda la información proporcionada por el agente se considera fiable pero no está garantizada y debe ser verificada independientemente.













© RE/MAX Europe, Copyright 2005. Cada oficina es de gestión y propiedad independiente.
Toda la información proporcionada por el agente se considera fiable pero no está garantizada y debe ser verificada independientemente.







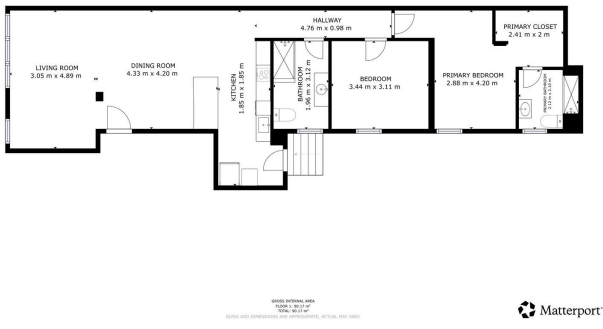

© RE/MAX Europe, Copyright 2005. Cada oficina es de gestión y propiedad independiente.
Toda la información proporcionada por el agente se considera fiable pero no está garantizada y debe ser verificada independientemente.

Oficina

Teléfono

Email:

, ()

© RE/MAX Europe, Copyright 2005. Cada oficina es de gestión y propiedad independiente.
Toda la información proporcionada por el agente se considera fiable pero no está garantizada y debe ser verificada independientemente.