Piso en venta, Gijón / Xixón

Gijón / Xixón, Asturias



209.000€

Ref.: 3431-18018

Dormitorios: 3

Baños: 1

Metros: 84 m^2

Armarios empotrados

Ascensor

Venta - Gijón / Xixón, Asturias

Zona centro de Gijón. A 15 minutos de la Playa de San Lorenzo, a 10 de Poniente. A dos calles de la estación de autobuses(Los Alsas). Entre la C/ Manuel Llaneza y Av. Constitución. Vivienda de tres dormitorios, salón, cocina, baño con ventana y plato de ducha, amplio hall de entrada con posibilidad de ampliación para alguna de las estancias. Se podrian hacer varios cambios en la distribución de la vivienda, y dejando los tres dormitorios. Exterior y con ascensor del año 2009. Calefacción eléctrica. El agua caliente es por gas ciudad, por lo que si quieren poner calefacción no hay problema ya que esta dentro del piso la toma. Todas las ventanas que dan al exterior están cambiadas (pvc y oscilobatientes). Las que dan al interior que sería el baño cocina y un dormitorio son de aluminio (en perfecto estado). Suelos de parqué y gres. El agua fria no esta incluida en la comunidad. La modernizacion del mobiliario esta realizado con Fotografias virtuales, para que usted como comprador, pueda ver como podrian quedar las estancias. Comunidad 82 €. Ibi 232,58 €. Fachada arreglada en el año 2009, la interior en 2009 y el tejado 2010. ITE pasada ¿ TIENES ALGUNA DUDA? SI ES ASI O QUIERES REALIZAR UNA VISITA PONTE EN CONTACTO CON NOSOTROS EN EL 676977972 Y SI NECESITAS AYUDA EN BUSCAR UNA ENTIDAD BANCARIA QUE TE OFREZCA LAS MEJORES CONDICIONES, CON REMAX CASA ELITE PUEDES CONTAR CON EL NUESTRO COLABORADOR.

© RE/MAX Europe, Copyright 2005. Cada oficina es de gestión y propiedad independiente.
Toda la información proporcionada por el agente se considera fiable pero no está garantizada y debe ser verificada independientemente.

Imágenes













© RE/MAX Europe, Copyright 2005. Cada oficina es de gestión y propiedad independiente.
Toda la información proporcionada por el agente se considera fiable pero no está garantizada y debe ser verificada independientemente.













© RE/MAX Europe, Copyright 2005. Cada oficina es de gestión y propiedad independiente.
Toda la información proporcionada por el agente se considera fiable pero no está garantizada y debe ser verificada independientemente.













© RE/MAX Europe, Copyright 2005. Cada oficina es de gestión y propiedad independiente.
Toda la información proporcionada por el agente se considera fiable pero no está garantizada y debe ser verificada independientemente.













© RE/MAX Europe, Copyright 2005. Cada oficina es de gestión y propiedad independiente.
Toda la información proporcionada por el agente se considera fiable pero no está garantizada y debe ser verificada independientemente.













© RE/MAX Europe, Copyright 2005. Cada oficina es de gestión y propiedad independiente.
Toda la información proporcionada por el agente se considera fiable pero no está garantizada y debe ser verificada independientemente.





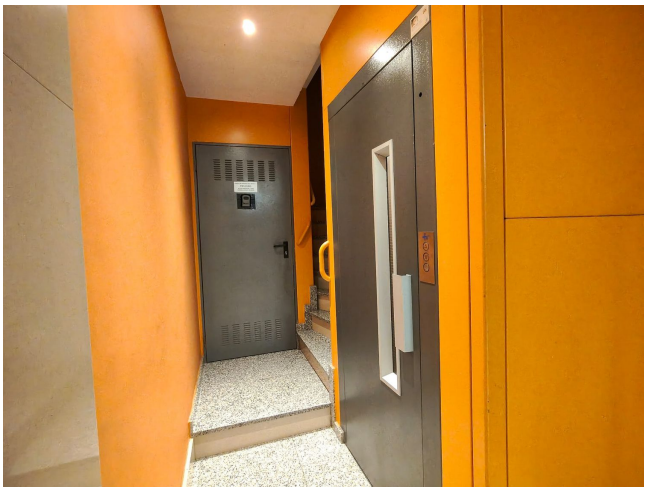







© RE/MAX Europe, Copyright 2005. Cada oficina es de gestión y propiedad independiente.
Toda la información proporcionada por el agente se considera fiable pero no está garantizada y debe ser verificada independientemente.









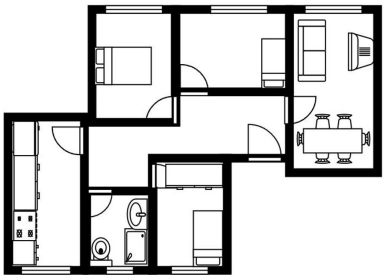





© RE/MAX Europe, Copyright 2005. Cada oficina es de gestión y propiedad independiente.
Toda la información proporcionada por el agente se considera fiable pero no está garantizada y debe ser verificada independientemente.

Oficina

Teléfono

Email:

, ()

© RE/MAX Europe, Copyright 2005. Cada oficina es de gestión y propiedad independiente.
Toda la información proporcionada por el agente se considera fiable pero no está garantizada y debe ser verificada independientemente.