Local Comercial en venta, Navalmoral

Navalmoral, Ávila



158.000€

Ref.: 3396-12507

Dormitorios:

Baños:

Metros: 185 m^2

Venta - Navalmoral, Ávila

Navalmoral de la sierra, AVILA pueblo tranquilo y pequeño de gente amable y entrañable a poco más de 100 km de Madrid, 30 km de Avila capital y próximo a la sierra de Gredos, el río Alberche y el pantano del Burguillo, este puede ser TU PUEBLO. Restaurante con tradición y antiguedad en el pueblo, en pleno centro, plaza principal, donde se celebran todos los eventos del pueblo, junto al centro médico, hogar, supermercado y ayuntamiento. Por el pueblo atraviesa la carretera nacional, con mucho paso de vehículos. Disponibilidad de poner una gran terraza para cubrir todos los eventos y necesidades del pueblo, amplio local en tres plantas, con licencia activa y completamente equipado para su funcionamiento, el cual esta activo en estos momentos. Dispone de montacargas para enviar plazos de una planta a otra. La planta calle cuenta con una gran barra, mesas de tapeo y dos baños. La primera planta es comedor con mesas de salón. La planta tercera, posee mas mesas de comedor, y en el ella se sitúa la cocina completamente equipada, desde la que se sube a otra planta interior/buhardilla donde almacenar equipamiento y género, además cuenta con otro aseo. Local cuidado, con encanto, se vende por jubilación pero no se quiere descuidar hasta su venta. Gran rentabilidad, sobre todo en periodos festivos, vacacionales y fines de semana. El el precio, incluye un almacen de 45 metros, situado enfrente del restaurante, en la misma plaza, ideal para almacenaje de cajas y mobiliario de terraza.

© RE/MAX Europe, Copyright 2005. Cada oficina es de gestión y propiedad independiente.
Toda la información proporcionada por el agente se considera fiable pero no está garantizada y debe ser verificada independientemente.

Imágenes

















© RE/MAX Europe, Copyright 2005. Cada oficina es de gestión y propiedad independiente.
Toda la información proporcionada por el agente se considera fiable pero no está garantizada y debe ser verificada independientemente.












© RE/MAX Europe, Copyright 2005. Cada oficina es de gestión y propiedad independiente.
Toda la información proporcionada por el agente se considera fiable pero no está garantizada y debe ser verificada independientemente.










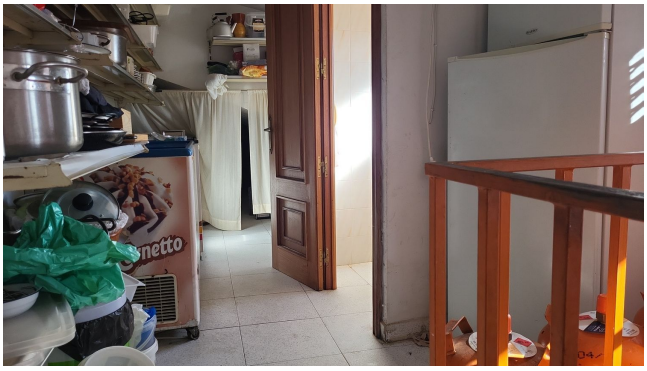


© RE/MAX Europe, Copyright 2005. Cada oficina es de gestión y propiedad independiente.
Toda la información proporcionada por el agente se considera fiable pero no está garantizada y debe ser verificada independientemente.


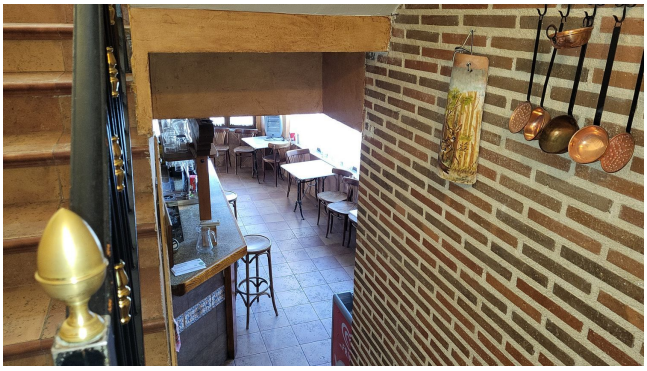









© RE/MAX Europe, Copyright 2005. Cada oficina es de gestión y propiedad independiente.
Toda la información proporcionada por el agente se considera fiable pero no está garantizada y debe ser verificada independientemente.





















© RE/MAX Europe, Copyright 2005. Cada oficina es de gestión y propiedad independiente.
Toda la información proporcionada por el agente se considera fiable pero no está garantizada y debe ser verificada independientemente.





© RE/MAX Europe, Copyright 2005. Cada oficina es de gestión y propiedad independiente.
Toda la información proporcionada por el agente se considera fiable pero no está garantizada y debe ser verificada independientemente.

Oficina

Teléfono

Email:

, ()

© RE/MAX Europe, Copyright 2005. Cada oficina es de gestión y propiedad independiente.
Toda la información proporcionada por el agente se considera fiable pero no está garantizada y debe ser verificada independientemente.