Suelo en venta, Juan Gopar

Juan Gopar, Las Palmas



76.420€

Ref.: 0008-12035

Dormitorios: 0

Baños: 0

Metros: 0 m^2

Venta - Juan Gopar, Las Palmas

Terreno en Venta en Fuerteventura (Tuineje- Mazacote que linda con Juan Gopar , entre Cuchillete y Mazacote Polígono 11/P91 - FV511) - Oportunidad Única para Amantes de la Naturaleza Descubre este espectacular terreno de 34.000 m² en zona agraria ideal para quienes buscan un espacio donde conectar con la tierra rústico. Con calificación agrícola, este terreno es perfecto para cultivar pastos y labradío, con posibilidad de cuartos de apero (o casas de madera) ofreciendo un sinfín de posibilidades para desarrollar proyectos agrícolas o simplemente disfrutar de un estilo de vida más sostenible. Ubicado muy próximo a núcleo urbano, tendrás acceso a todos los servicios que necesitas, sin renunciar a la tranquilidad del campo. Además, su proximidad a las playas permite disfrutar de escapadas al mar en cualquier momento. El acceso vehicular por carretera y una parte por camino de tierra (no asfaltado) facilita la llegada al terreno, lo que añade un toque rústico y auténtico a la experiencia. Si eres una familia que ama el trabajo de la tierra y busca un lugar donde crear recuerdos inolvidables, este es el sitio ideal. ¡No dejes pasar esta oportunidad única!

© RE/MAX Europe, Copyright 2005. Cada oficina es de gestión y propiedad independiente.
Toda la información proporcionada por el agente se considera fiable pero no está garantizada y debe ser verificada independientemente.

Imágenes





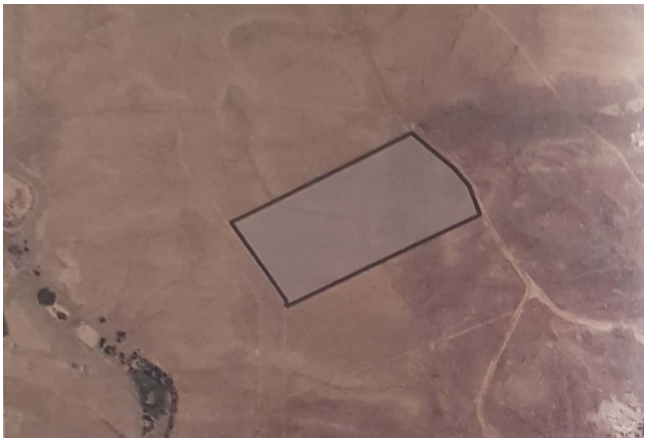







© RE/MAX Europe, Copyright 2005. Cada oficina es de gestión y propiedad independiente.
Toda la información proporcionada por el agente se considera fiable pero no está garantizada y debe ser verificada independientemente.

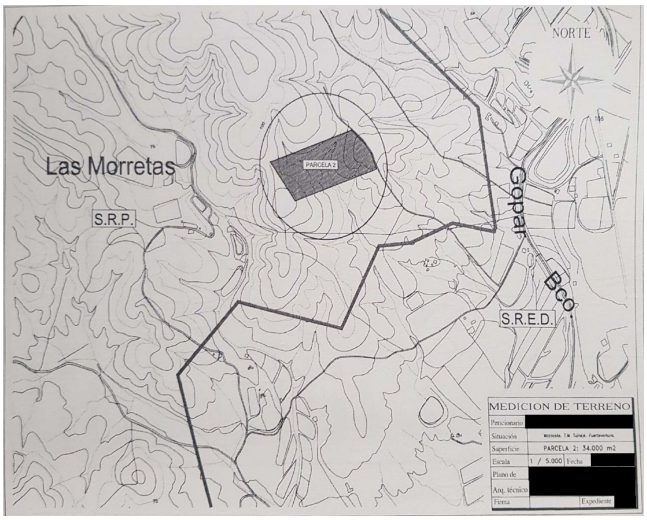

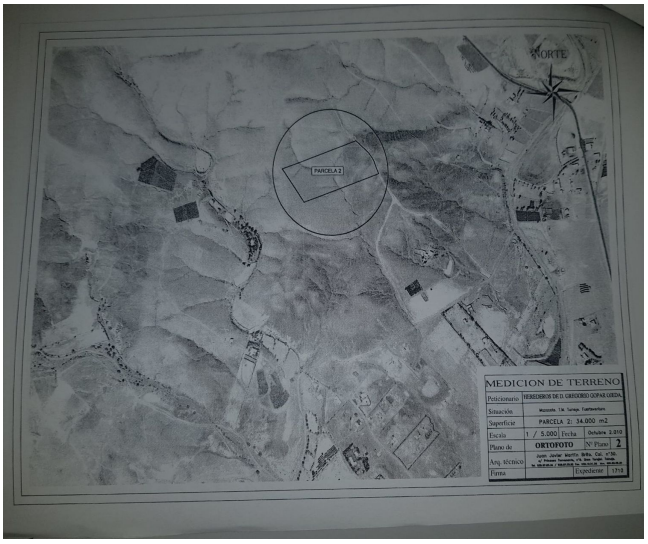



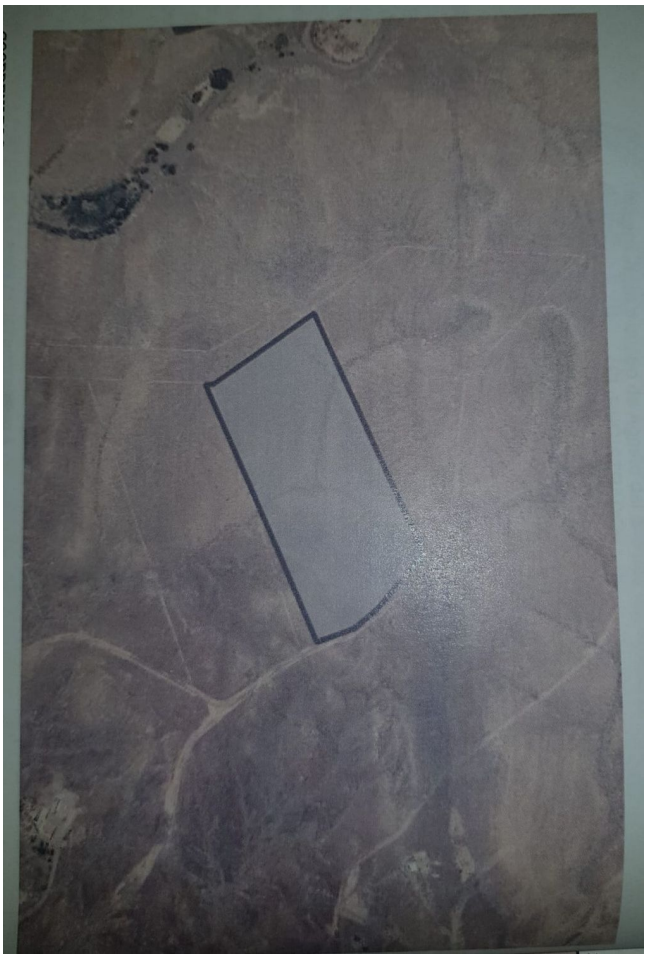

© RE/MAX Europe, Copyright 2005. Cada oficina es de gestión y propiedad independiente.
Toda la información proporcionada por el agente se considera fiable pero no está garantizada y debe ser verificada independientemente.



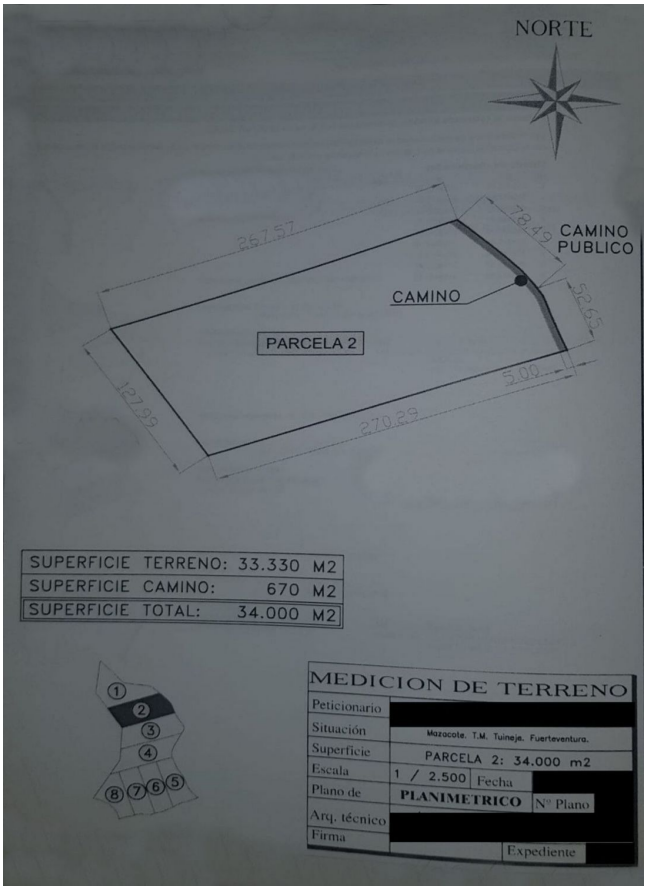

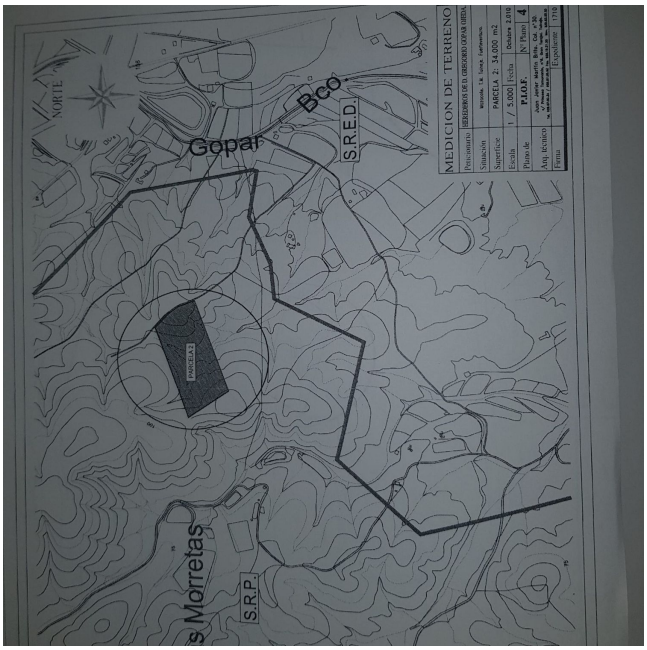

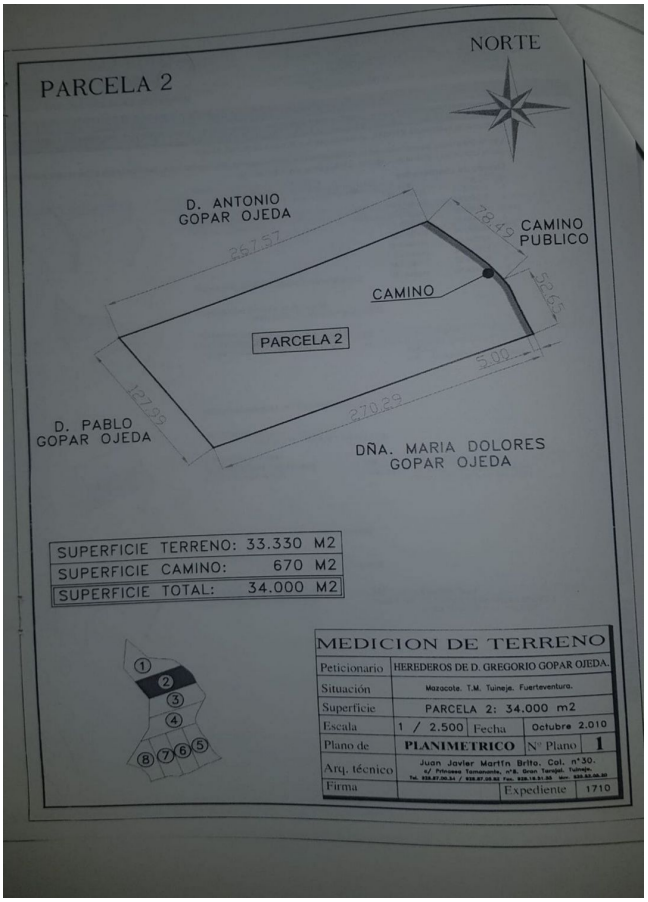

© RE/MAX Europe, Copyright 2005. Cada oficina es de gestión y propiedad independiente.
Toda la información proporcionada por el agente se considera fiable pero no está garantizada y debe ser verificada independientemente.

Oficina

Teléfono

Email:

, ()

© RE/MAX Europe, Copyright 2005. Cada oficina es de gestión y propiedad independiente.
Toda la información proporcionada por el agente se considera fiable pero no está garantizada y debe ser verificada independientemente.